Nature NB

Nature NB's guide to

Make your city Monarch Friendly!

Register your municipality with the National Wildlife Federation's Mayors' Monarch Pledge.

Monarch butterflies fly from southern Canada to Mexico every fall. No other insect is known to migrate as far on an annual basis. They are considered a species-at-risk due to loss of habitat, pesticide use, and climate change.

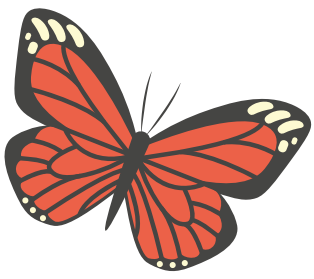

Municipalities across the monarchs' migratory range are taking action to protect this iconic species through the Mayors' Monarch Pledge. Participating municipalities commit to implementing 3 of 24 action items within a year.

Nature NB can help your community implement a number of these actions through our existing materials & programming!

4 ways Nature NB can help your municipality take the pledge

Encourage Monarch Gardening

Visit our website for tips to attract monarchs and other pollinators to your garden.

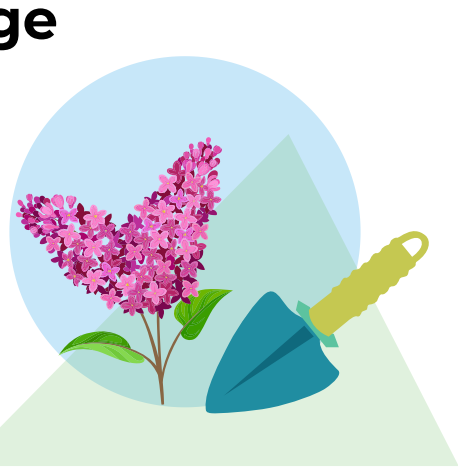

Support a milkweed seed giveaway event

Nature NB volunteers collect and package milkweed seeds each fall and we send them to individuals across the province. Let us know if your community would like to support our annual milkweed seed giveaway.

Revise mowing and planting programs

Altering mowing schedules during monarch migration can have immediately positive affects on the butterflies - we can help you create a plan that works for your community! We also have native plant suggestions for community planters.

Support citizen science

Nature NB promotes the use of iNaturalist, MilkweedWatch, and MonarchWatch. We provide webinars and resources focused on introducing folks to these citizen science tools!

NB Wildlife Trust Fund
Fonds de fiducie de la faune du N.-B.

This project was undertaken with the financial support of the Government of Canada.
Ce projet a été réalisé avec l'appui financier du gouvernement du Canada.
Canada

For more information visit: naturenb.ca/monarchs

For the full list of the National Wildlife Federation's action items, visit: www.nwf.org/MayorsMonarchPledge/About/Pledge-Action-Items

Nature NB

Guide de Nature NB pour

Rendre votre ville favorable aux monarques !

Enregistrez votre municipalité au « Ville amie des monarques » (Mayors' Monarch Pledge)

Les papillons monarques voyagent du sud du Canada au Mexique chaque automne. Aucun autre insecte n'est connu pour migrer aussi loin sur une base annuelle. Ils sont considérés comme une espèce en danger en raison de la perte d'habitat, de l'utilisation de pesticides et du changement climatique.

Les municipalités situées le long de la zone de migration des monarques prennent des mesures pour protéger cette espèce emblématique par l'engagement des maires pour la sauvegarde des monarques. Les municipalités participantes s'engagent à mettre en œuvre 3 des 24 mesures pendant un an.

Nature NB peut aider votre communauté à effectuer plusieurs de ces actions grâce à notre matériel et nos programmes existants !

4 façons dont Nature NB peut aider votre municipalité à s'engager

Encourager le jardinage pour les monarques

Visitez notre site web pour obtenir des conseils pour attirer les monarques et autres pollinisateurs dans votre jardin.

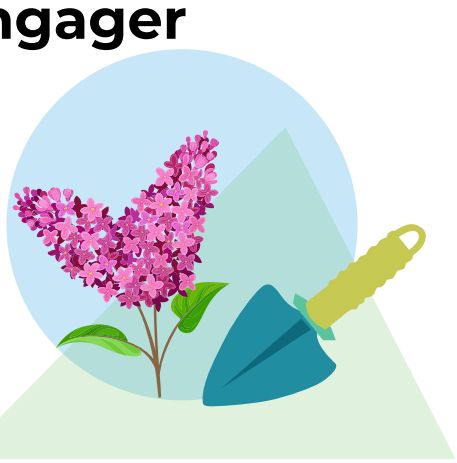

Soutenez un événement de distribution de graines d'asclépiade

Les bénévoles de Nature NB collectent et emballent des graines d'asclépiade chaque automne et nous les envoyons à des individus à travers la province. Faites-nous savoir si votre communauté souhaite soutenir notre don annuel de graines d'asclépiade.

Réviser les programmes de tondage et de plantation urbains

La modification des calendriers de tonte pendant la migration des monarques peut avoir des effets positifs immédiats sur les papillons – nous pouvons vous aider à créer un plan qui fonctionne pour votre communauté ! Nous avons aussi des suggestions de plantes indigènes pour les planteurs de la communauté.

Encourager la science citoyenne

Nature NB encourage l'utilisation de iNaturalist, Mission Monarque, MilkweedWatch, et plus encore. Nous offrons des webinaires et des ressources visant à présenter ces outils de science citoyenne aux gens !

NB Wildlife Trust Fund
Fonds de fiducie de la faune du N.-B.

This project was undertaken with the financial support of the Government of Canada.
Ce projet a été réalisé avec l'appui financier du gouvernement du Canada.
Canada

Pour plus d'informations, voir: naturenb.ca/monarques

Pour obtenir la liste complète des actions de la Fédération nationale de la nature, visitez le site: https://espacepourlavie.ca/villes-amies-des-monarques